

TOIMINTAMUISTIO

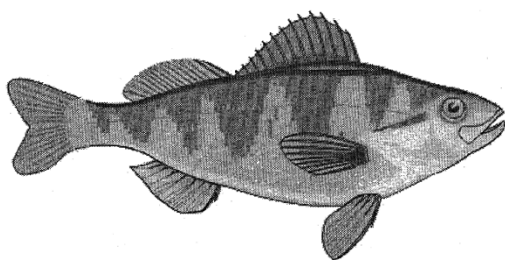

2013



**UUSI KALASTAJAN
NETTIKAUPPA ON AVATTU!**

**WWW.
NIPPONVERKKO.FI/
KAUPPA**

**KAIKKI KALASTAJAN
TÄRKEÄT TAVARAT
KOUKUISTA VERKKOIHIN
LAATUA, ERIKOISUUKSIA,
UUTUUKSIA
EDULLISIN HINNOIN**

NIPPON  **VERKKO OY**
KALASTUKSEN ERIKOISLIIKE - JO VUODESTA 1978

Hallituskatu 27, 33200 Tampere
info@nipponverkko.fi
p. 010 423 3400

Puheenjohtajan palsta:

Vuosi vierähti taas kalastusharrastuksen parissa työntäyteisenä. Kerhotoiminta oli edeltäjiensä tapainen kilpailuissa ja retkillä oli väkeä ihan mukavasti. Toivon mukaan myöskin tulevailakin kaudella jäsenillä riittää mielenkiintoa olla mukana, retkillä kerhomme erilaisilla kilpailutapahtumilla ja taikotoiminnassa joka on kerhomme selkäranka ollut ja tulee jatkossakin olemaan.



Kuluvana vuonna He-kalaiset ovat olleet päävastuun kantajina niin Häme cupin toiminnasta kuin elokuun alussa Suomenmestaruus uistelusta joka järjestettiin elokuun alussa Ikaalisten kylpylän maisemissa kilpailut onnistuivat mielestäni oikein hyvin joidenkin epäilyistä huolimatta. Nuorisokerho toiminta jatkuu edellisten vuosien tapaan joka torstai Kanjonin koululla. Se on hieno homma sillä se on harvinaista koko piirimmekin alueella, nuorten saaminen kalastusharrastuksen piiriin on vaikeutunut mutta meillä on innokkaita tulevia kalamiehiä viellä riittänyt.

Mökki Ärholmassa on ainakin vuoden viellä meidän käytössä, toivonkin tässä että jäsenistö huomioisi kalareissuja tehdessään se sillä kalapaikkanahan se on tosi hyvä eikä mökin varustetasossakaan pitäisi olla mitään huomauttamista päinvastoin. Paljon on porukalla tehty siitä suuri kiitos kaikille mukana olleille, kiitos myöskin kaikille niille yrityksille jotka ovat tukeneet kerhoamme ja kalastusharrastusta KIITOS?

Hyvää tulevaa vuotta kaikille ja kireitä siimoja!

Toivottelee
puh.joht.
Martti Malinen

K**SUPERMARKET****HERKKU DUO**

Pietilänkatu 2, puh. (03) 358 0100
Palvelemme ark. 7-21 ja la 7-18

A **HERVANNAN**
Autotarvike

Hepolamminkatu 35, puh (03) 3180 520
avoinna ark. 8-17, la 9-14

A **JANKAN**
Autotarvike

Jankankatu 19 (Sammon valtatie 42),
puh. (03) 3564 360, avoinna ark. 9-17

KAUPPAKÄY
KULUMÄÄNÄ
MIELI LÄHÄ
UPO-VALEKOISSA

MUSTA PÖRSSI

PÖRSSINEUVON
YHÖN VIERASKU
Osta nyt!

KALAMIEHEN VALINTA - LAADUKAS UPO



**MUSTA
PÖRSSI**

MUSTA PÖRSSI TURTOLA

Turtolan Kauppakeskus, Martinpojankatu 4 B,
puh. (03) 348 8300

Avoinna:

Ark. 10-19, La 10-17, ja Su 12-16

pienkone timonen oy

VIKING



STIHL

Saarenmaantie 580, 36200 Kangasala
Puh/Fax (03)364 1547, 0400 621 547
E-mail: taistot@kolumbus.fi
www.kotiposti.net/taistot

Moottori- ja raivaussahat, trimmerit, lehtipuhaltimet, puutarhajyrsimet,
ruohonleikkurit, metsurin tarvikkeet

H E R V A N N A N



Eläinlääkärit

Ylioppilaankatu 6–8, 33720 Tampere
puh. 03 318 1333

Avoinna: ma 10–19
ti–pe 9–17

Pub Wanha Seppä

Opiskelijankatu 1 33720 Tampere
Puhelin: 03 3174471

avoinna:

ma-te 11-24, pe 11-02, la 9-02, su 9-24



Jäsen- ja liittymisasiat

Liittymismaksu on aikuisjäseniltä 60 € ja nuorilta alle 18-vuotialta 5 €. Jos perheen muita jäseniä liittyy kerhoon, he ovat liittymismaksusta vapaat. Perheessä vain yksi maksaa täyden liittymismaksun.

Jäsenmaksu on jokaiselta aikuisjäseneltä 25 €/v, eläkeläisiltä 10 €/v ja alle 18-vuotialta 5 €/v.

Jäsenmaksunsa suorittanut jäsen saa jäsenetuna postissa kotiin Suomen Vapaa-ajankalastajien Keskusjärjestön SVK:n julkaiseman VAPAA-AJAN KALASTAJA- lehden.

Eläkeläisillä on ilmoitusvelvollisuus, jos haluavat hyväksensä alennetun jäsenmaksun.

Eläkeläisjäsenmaksun edellytys on ≥ 55 vuotta.

Varusmiespalvelusvuodelta ei tarvitse maksaa jäsenmaksua (jäsenen on ilmoitettava hallitukselle, jos haluaa em. syystä vapautuksen jäsenmaksusta).

Kerhossamme ei ole jäsenkiintiötä, joten jäseneksi voi liittyä toimittamalla hallitukselle tai hallituksen jäsenelle vapaamuotoisen jäsenhakemuksen sekä yhteystiedot (nimi, osoite, syntymäaika ja puhelinnumero) sekä maksamalla liittymis- ja jäsenmaksunsa saamallaan maksukuitilla, joka on samalla jäsenkortti (myös verkkopankkituloste käy). Uudet jäsenet hyväksyy HeKan hallitus. Osoitteenmuutokset voi ilmoittaa jäsenasianhoitaja **Pekka Aittokallio** tai VAPAA-AJAN KALASTAJA-lehteen, josta se päivittyy HeKan tiedostoon.

Huom! Älä maksa jäsenmaksua kerhon tilille, vaan SVK:lta tulee postissa lasku jäsenmaksusta.

Jäsenistön osoiterekisteri:

Mikäli et halua osoitetietojasi eteenpäin mahdollisen kerhon oman osoiterekisterin ”myynnin” kautta, ilmoita siitä jäsenasioiden hoitajalle tai sihteerille.

Panostamme korkeaan laatuun ja tuoreuteen.

- hedelmät
- vihannekset
- juurekset
- perunat
- kuoritut perunat
- kuoritut juurekset
- säilykkeet
- pakasteet
- kananmunat
- leikatut vihannekset,
juurekset ja hedelmät

**SUOMEN TUORETUKKU OY
/MÄNTYLÄN VIHANNES**

Keskuojankatu 9, 33900 Tampere
puh. 0207 931 900 / 0207 931 905
suomen.tuoretukku-oy@co.inet.fi



www.suomentuoretukku.fi

**A-AKUT
EDULLISIN**

050 339 1112

Ristinarkuntie 10
33700 Tampere

**HEKAn hallitus ja
toimihenkilöt 2012-
2013**

Malinen Martti
puheenjohtaja
kuljetusvastaava
kilpailutoimikunta
Almanahde 21
33710 Tampere
0400 - 810 529
kalakummi@gmail.com

Oldén Ville-Pekka
040 – 1826 331
vpo@iki.fi

Helen Viljo
mökki-isäntä /Ärholma
kilpailutoimikunta
0400-756 788
villehelen@hotmail.com

Koskinen Teuvo
sihteeri
kilpailutoimikunta
Häme-cup-edustaja
050 - 5528 339
koskinen.teuvo@gmail.com

Lahtinen Jorma
kilpailutoimikunta
Farmitie 7
33450 Siivikkala
050 – 5215 238

Kinnunen Pasi
nuorisovastaava
Kemiankatu 1 A 1
33720 Tampere
040 – 5585 851
pasi.t.kinnunen@gmail.com

Nissinen Martti
Teekkarinkatu 11 B 26
33710 Tampere
040 - 5571 795

Järvinen Kari
040 - 7243 141
kari.jarvinen@gmail.com

Aittokallio Pekka
jäsenasiat
Häme-cup-varaedustaja
Automiehenkatu 2 as 1
33840 Tampere
050 - 5837 714
aittokallio@gmail.com

Nurminen Tapani
nettivastaava
tapani.nurminen@gmail.com

Timari Tapani
kilpailutoimikunnan vetäjä
varajäsen
Salmentaantie 553
36450 Salmentaka
varajäsen
040 – 7500 627

Penttilä Markus
rahastonhoitaja
varajäsen
Orivedenkatu 8 C 66
33720 Tampere
040 - 8424 647
markus.t.penttila@gmail.com

KERHON TOIMINTAKALENTERI

2012 - 2013

- PILKKIRETKI I (CUP 10) / KINKKUKISA** 15.12.2012
Paikka: Jäätilanteista riippuen Ilmoilanselkä / muu lähijärvi tai laitur.
Kuljetus: Omilla autoilla. **Lähtö klo 8:00** Kaukajärven vapaa-aikatalon
parkkipaikalta.
- PILKKIRETKI II (CUP 10) / ERKIN PYTTY** 12.1.2013
Paikka: Eräpyhä
Kuljetus: Omat autot / kimppakyydit, **lähtö klo 7:30**
- KALAMIESILTA** 5.2.2013
klo 18:00-21:00
Paikka: Kaukajärven vapaa-aikatalo
- PILKKIRETKI III (CUP 10)** 9.2.2013
Paikka: Anttoora (meriretki)
Kuljetus: Linja-auto, lähtö Kaukajärven vapaa-aikatalolta
klo 6:00. Jäävaraus.
- PILKKIRETKI IV (CUP 10)** 23.2.2013
Paikka: Meri / Ihattula
Kuljetus: Linja-auto, lähtö klo **4:30**
* Jäävaraus, varapaikkana Säskylän Pyhäjärvi
- PILKKIRETKI V (CUP 10)** 9.3.2013
Paikka: Rautavesi, Heinoo
Kuljetus: Omat autot / kimppakyydit, lähtö klo **6:00**
- PILKKIMESTARUUS VI (CUP / kaikki ahvenet)** 16.3.2013
Paikka: Salmentaka / Jouttesselkä
Kuljetus: Linja-auto, lähtö Kaukajärven vapaa-aikatalolta **klo 7:00**

- PILKKIRETKI VII (CUP 10)** 6.4.2013
 Paikka: Ilmoilanselkä
 Kuljetus: Omat autot / kimpakyydit, lähtö **klo 5:30**
- KEVÄTKOKOUS** 7.5.2013
 klo 18:00-21:00
 Paikka: Kaukajärven vapaa-aikatalo
- MATO-ONKI CUP I MESTARUUSMATO** 5.6.2013
 klo 18:00-21:00
 Paikka:/ Pyhäjärvi Hatanpään niemi
- UISTELU-CUP I** 16.6.2013
 klo 10:00-18:00
 Paikka: Pyhäjärvi / Toutonen
 Kilpailukalat: Järvitaimen / järvilohi 55/6,
 Kuha 45/7, Ahven 25/6, Hauki 60/1
- EDEN-UISTELU 2013 / HÄME-CUP** 29.6.2013
 Kypylähotelli Eden, Nokia
Joukolla talkoisiin!
- MATO-ONKICUP II** 3.7.2013
 Klo 18:00 – 21:00
 Paikka: Pahalampi, Viinikka
- NUORISOKERHON RETKI** 8. -10.7.2013
 Paikka: Ärholma / Kerhon mökki
- HEKA UISTELUMESTARUUS (CUP II)**
 * Ajankohta tarkentuu helmi-/maaliskuussa 2013 Häme-cupin aikataulun varmistuttua!
 Kilpailukalat: Järvitaimen/järvilohi 55/6, Kuha 45/7, Ahven 25/6, Hauki 60/1
 Paikka: Längelmävesi / Koivusaari
- Treffiuistelu Längelmäveden Uistelijat vs. Heka**
 Paikka: Rönni
 Aika: heinä-elokuun vaihteessa, tarkentuu myöhemmin

UISTELU –CUP III

* Ajankohta tarkentuu helmi-/maaliskuussa 2013 Häme-cupin aikataulun varmistuttua!

Paikka: Ellivuori / Rautavesi

klo 10:00-18:00

Kilpailukalat: Järvitaimen/järvilohi 55/6,
Kuha 45/7, Ahven 25/6, Toutain 45/1, Hauki 60/1

MATO-ONKI CUP III

14.8.2013

klo 18:00-21:00

Paikka: Ahvenisjärvi

NUORISOKERHON UISTELURETKI Elo-/syyskuussa 2013

Paikka: Pyhäjärvi

VENEPILKKI- / JIGITAPAHTUMA

8.9.2013

Klo 9:00 – 16:00

Paikka: Pyhäjärvi

Kokoontuminen klo 8:30 Edenin rannassa,
päivällä tauko Hirvisaaren laavulla / Saviselkä.

VUOSIKOKOUS

17.9.2013

klo 18:00-21:00

Esillä sääntömääräiset asiat.

Paikka: Kaukajärven vapaa-aikatalo.

UISTELU-CUP IV

Ajankohta tarkentuu helmi-maaliskuussa.

Klo 9:00-16:00

Paikka: Längelmävesi, Säynäniemi

Kilpailukalat: Järvitaimen/järvilohi 55/6,
Kuha 45/7, Ahven 25/6, Hauki 60/1

UISTELU-CUP V

5.10.2013

Klo 9:00 – 16:00

Paikka: Avoin toistaiseksi

Kilpailukat: Järvitaimen/järvilohi 45/6,
Kirjolohi 40/4, Kuha 45/7, Ahven 25/6, Hauki 60/1

UISTELU-CUP VI

26.10.2013

Klo 9:00 – 16:00

Paikka: Näsijärvi

Lähtöpaikka: Siivikkalanlahti / Palavanpajun ranta

Kilpailukat: Järvilohi /-taimen 55/1

KALAMIESILTA

20.11.2013

Klo 18:00-21:00

Paikka: Kaukajärven vapaa-aikatalo

(HUOM! Hekan perustamispäivä 20.11.1980)

HUOM!

Huono jäätilanne voi aiheuttaa muutoksia pilkkiretkien kohteisiin.

Osa pilkkireissuista tehdään omilla autoilla, joten kimppakyytejä suositellaan.

Linja-autokuljetus: Lähtö tapahtuu Hervannan Vapaa-aikakeskuksen P-alueelta, mistä ajetaan Kaukajärven vapaa-aikatalon P-alueelle ja sieltä suorinta reittiä ”kalapaikalle”. Matkan hinta: Jäsen 15 €, muut 20 €.

Toimintamuistion lisäksi tapahtumakalenteri löytyy myös **kerhon nettisivuilta**, osoitteesta www.hekary.fi. Tutustu sivuihin! Nettisivuilta löytyy runsaasti asiaa kerhon toiminnasta eilen ja tänään. Sivuilta kannattaa aktiivisesti bongata etenkin uutispalsta, missä ilmoitellaan ajankohtaisista asioista, kuten jäätilanteiden mahdollisesti aiheuttamista muutoksista pilkkiretkiin. Omalta palstaltaan löytyy kerhon kisojen tuloksia. Seuraa siis kerhon kotisivuja.

LISÄTIETOJA KERHON TAPAHTUMISTA SAAT KILPAILUTOIMIKUNNALTA. YHTEYSTIEDOT LÖYTYVÄT MUISTIESTA.

KALAKEISARI-CUP / Pilkki

Cup koostuu **seitsemästä** eri osakilpailuista / pilkki.

Kilpailusarjat: Miehet alle 65, Miehet yli 65, Naiset, Nuoret alle 18v ja Lapset alle 10v.

Miesten-, Naisten-, Nuorten- ja Lastensarjan sijoituspisteet jakautuvat seuraavasti: 1. sija 15 pistettä, 2. sija 13 pistettä, 3. sija 11 pistettä, 4. sija 10 pistettä, 5. sija 9 pistettä, 6. 8 pistettä ja jne. Sijoituspisteitä jaetaan 13:lle parhaalle osallistujalle. Lisäksi osakilpailuun osallistumisesta saa 3 osallistumispistettä. Saman saalispainon saaneet saavat saman pistemäärän.

Lisäksi jokaisen osakilpailun/sarjan isoin AHVEN antaa yhden (1p) lisäpisteen.

Cupin osakilpailujen loppupisteitä laskettaessa otetaan huomioon neljän parhaan osakilpailun sijoituspisteet sekä kaikki osallistumispisteet. Kalakeisari-cupin voittaja julistetaan kevätkokouksessa. Sarjan voittaja saa kiertopalkinnon vuodeksi haltuunsa. Kiertopalkinto on ikuisesti kiertävä.

*Lisäksi kaikkien Cup -kisaan osallistujien kesken arvotaan n. 400:n euron arvoinen tavarapalkinto.

* Jokaisesta Cup-osallistumisesta saa yhden, osallistujan nimellä varustetun arpalipukkeen, joka laitetaan sinetöityyn arpamaljaan. Arpamaljaan kerätään kaikkien, Cup-osakilpailuista kertyneet arpalipukkeet, joista sitten kevätkokouksen yhteydessä arvotaan tavarapalkinnon voittaja! Nyt joukolla pilkkiretkille lipukkeita keräämään!

Seuraavissa Cup-osakilpailuissa jaetaan palkinnot:

- Pilkkiretki/Kinkkukilpailu
- Pilkkimestaruuskilpailu

AKVAARIO- JA LEMMIKIELÄINTARVIKELIIKE

SAFARI

- kalat, kasvit
- akvaariot, tarvikkeet, koristeet, juurakot
- ruoat, tarvikkeet ja vedenhoitovälineet
- ilmaista parkkitilaa

AVOINNA ma-pe 10-18 la 10-15

**Juvankatu 9, Kaakajärvi
puh. 356 1004**

Pilkkikilpailun säännöt:

1. Yksi onkilaite kerrallaan saa olla pyynnissä.
2. Onkilaitteella ei ole rajoituksia.
3. Onkijoiden välinen etäisyys vähintään 5m, lähemmäksi vain asianomaisen luvalla.
4. Kilpailukortti on kaikkien palautettava täytettynä.
5. Moottoriajoneuvon tai potkukelkan käyttö kielletty.
6. Kilpailualueen rajat ja kilpailun päättymisaika ilmoitetaan kilpailun alussa. Kilpailun virallista aikaa näyttää tuomarin kello.
7. Kilpailukaloina hyväksytään ainoastaan ahvenet.
8. Kilpailujaos toimii kilpailussa tuomaristona.
9. Suositellaan, että jokaisella kilpailijalla olisi vähintään jäänaskalit ja mahdollisesti myös kelluttava pukine.
10. Kilpailuun osallistuminen tapahtuu omalla vastuulla.

Mato-onkicup I - II säännöt

1. Ainoastaan yksi onkilaite sallittu kerrallaan pyytämässä.
2. Luonnollisen syötin käyttö sallitaan.
3. Vavan ja siiman pituudet rajaamattomat. Koukku yksihaarainen, myös mormuska sallittu.
4. Vavassa saa käyttää heittoon soveltumatonta kelaa.
5. Onkijoiden välinen etäisyys vähintään 5m, lähemmäksi vain asianomaisen luvalla.
6. Kilpailukortti on kaikkien palautettava täytettynä.
7. Kilpailuaika ja -rajat ilmoitetaan kilpailun alussa. Kilpailun virallista aikaa näyttää tuomarin kello.
8. Kilpailujaos toimii kilpailussa tuomaristona.
9. Kilpailuun osallistuminen tapahtuu omalla vastuulla

Kilpailutoimikunta

VETOUISTELU-CUPIN SÄÄNNÖT 2013

1. Kerhon vetouistelu-cup koostuu kuudesta eri osakilpailusta.
2. Kilpailuissa noudatetaan ensisijaisesti näitä runkosääntöjä.
3. Venekunnat nimetään kipparinsa mukaan, joka saa pisteet nimiinsä.
4. Venekunta voi tarvittaessa käyttää myös varakipparia. Varakipparin nimeämisessä noudatetaan Häme-cupin runkosääntöjä.
5. Kipparin ja varakipparin pitää olla seuran jäsen. Venekunnassa saa olla korkeintaan 1 seuran ulkopuolinen jäsen (ei koske perheenjäseniä).
6. Kippari saa venekuntansa kilpailusijoituksen mukaan pisteitä seuraavasti: 1. sija 15 pistettä, 2. sija 13 pistettä, 3. sija 11 pistettä, 4. sija 10 pistettä, 5. sija 9 pistettä jne.
7. Sijoituspisteitä kilpailussa jaetaan 13:lle parhaalle kipparille. Lisäksi suurimmasta (painon mukaan) kilpailukalasta saa yhden (1) lisäpisteen. Yli 6:n kg kalasta saa tuplakertoimen.
8. Venekunnan kippari saa jokaisesta kilpailusta, johon hänen venekuntansa osallistuu, kolme (3) osallistumispistettä mahdollisten sijoituspisteiden lisäksi.
9. Osakilpailujen kalalajit, alamitat ja kertoimet ilmoitetaan kilpailukohtaisesti.
10. Jos ei toisin sovita, niin kilpailukat tuodaan punnitukseen pyöreinä.
11. Kilpailuun lähtö tapahtuu kipparikokouksen jälkeen kilpailukeskuksesta.
12. Kunkin kilpailun alussa ja lopussa on n. 30 min. siirtymäaika.
13. Kilpailukohtaiset vapamäärät ja kilpailualueen rajat ilmoitetaan kilpailun alussa.
14. Pyyntitavoista on sallittu ainoastaan vetouistelu. Heittouistelu, rokastus ja pilkintä ovat kiellettyjä.

Cupin osakilpailujen loppupisteitä laskettaessa otetaan huomioon kipparin neljän parhaan osakilpailun sijoituspisteet sekä kaikki osallistumispisteet. Sijoitusten mennessä tasan sijoitus määräytyy 1. sijoitusten, seuraavaksi 2. sijoitusten, jne. mukaan. Osakilpailujen voittaja saa kiertopalkinnon vuodeksi haltuunsa.

Venekunnat kilpailevat omalla vastuullaan ja ovat itse vastuussa vesiliikenne- ja kalastuslain säännösten noudattamisesta. Kerho järjestää aluekartat ja tarvittavat uisteluluvat.

Muissa asioissa sovelletaan Häme-cupin runkosääntöjä

Kilpailutoimikunta



Olemme Valtuutettu Suzukin Ja Tohatsun Huoltoliike

Teemme huoltoja ja korjauksia myös muihin merkkeihin

Janne 0405001209 Tomi 0504342282 Rounionkatu 95 Nokia

www.motorshopnokia.com

Perämoottoreiden Huoltohinnasto

Teho

2,5 - 6hv	70€
9,9 - 15hv	110€
20 - 30hv	130€
40 - 60 hv	150€
70 - 90hv	170€
100 - 115hv	190€
2 litraiset koneet	230€
3 litraiset Koneet	260€
4 Litraiset Koneet	390€



**TAMPEREEN
KALASTUSVÄLINE OY**

- Pilkkisyöttejä läpi kauden
- Laaja valikoima volfram morreja
- Pystypilkkejä mm. Puustjärvi, Rialinna, väre...
- Tasapainopilkkejä mm. Rike, Ässä, Karismax...
- Pilkkivapoja monipuolinen valikoima
- Kairat, reppujakkarat, lämpösaappaat

Sammonkatu 46

Hyvät parkkipaikat ja suuri liiketila

Puh:(03) 2239417

KERHON VUOKRAMÖKKI PORIN ÄRHOLMASSA

Mökki on Porista n. 30 km luoteeseen, Reposaaren lähellä Pihlajanlahden rannalla, hyvien kalavesien äärellä. Mökissä on 3h + keittiö + sauna + iso terassi. Vuodepaikkoja on 6:lle ja mökin juomavesi erinomaista. Lähin kauppa on 4 km:n päässä Ahlaisissa. JA HUOM! Vuokrasopimus voimassa 1.10.2013 saakka, joten siihen asti mökki on jäsenistön käytössä.

Mökkiä vuokrataan ainoastaan kerhon jäsenille (mukana oltava vähintään yksi kerhon jäsen). Perusmaksu on 35 euroa/vrk, tämän lisäksi veloitetaan 3 euroa/henkilö/vrk. Mökki-isäntä antaa varauksen yhteydessä laskun viitenumeron.

Mökillä on käytössä 3 kerhon moottorivenettä. Kaksi moottoreista on nelitahtisia (Suzukit 15hv ja 6hv), näissä polttoaineena ainoastaan käytetään 98 oktaanista bensiiniä. Käytön jälkeen tankki pitää täyttää.

**Tarkasta potkurien kunto ennen veneen vesille laskua!
Potkurivaurioista ilmoitettava heti mökki-isännälle.
Rantautuessasi nosta kaikuluotaimen anturi ylä-asentoon.**

Kerhon jäsen voi vuokrata veneen myös erikseen seuraavin ehdoin: Jos mökissä ei ole varausta (asukkaita), niin veneen päivävuokra on 30 euroa. Jos mökissä on varaus, niin vene (ei Sun Busteria) voidaan vuokrata ainoastaan mökin varaajan suostumuksella, hintaan 20 euroa päivä.

Muun kalastuksen ohella on mahdollisuus harrastaa myös verkkokalastusta. Mahdollisuudet jokikalastukseen on n. 30 km:n päässä olevalla Merikarvianjoella. Lisäksi vuokraisännän kautta on mahdollista saada päivälupia myös vesilintujen metsästyksen.

Varauksia hoitaa kerhon mökki-isäntä. Maksu suoritetaan kerhon tilille: Nordea 224 321 – 2764

Kireitä siimoja toivottelee mökki-isäntä Ville.
Puh. 0400-756788

MÖKIN JÄRJESTYSSÄÄNNÖT

Käytettävä omia liinavaatteita tai makuupussia.

Tupakointi on ehdottomasti kielletty mökin sisätiloissa !
Älä ”kylvä” natsoja pitkin pihaa sillä ei ne lähde itämään! ☺

Älä pidä saunan sähkökiuasta turhaan päällä !

Mökeillä tulee käyttäytyä hyvien tapojen mukaisesti ja ottaa huomioon myös mökkinaapurit.

Lemmikkieläimille ei aseteta rajoituksia, mutta varausta tehdessäsi siitä on ilmoitettava mökki-isännälle.

Veneet on nostettava teloille riittävän ylös, koska meriveden korkeus voi vaihdella jopa 100cm. **Irrota veneestä aina pohjatappi.** Siirrä kuiva-akut mökin eteiseen.

Kun lähdet mökiltä, niin säädä pattereihin n. +10°C peruslämpö, sammuta pakastin ja jääkaappi (tyhjennä, myös sinapit!), irrota kahvinkeitin ja leivänpaahtimen sähköpistokkeet.

Huolehdi, että mökki on asiallisesti siivottu, kaikki astiat tiskattu, hella ja uuni puhdistettu jne! Puutteellisesta siivouksesta kerholla on oikeus periä 50 €:n siivousmaksu.

Ilmoita heti havaitsemistasi vahinkotapauksista tai puutteista mökki-isännälle.

Jos ei ole toisin sovittu, niin ”vuoronvaihto” on n. klo 17.00.

Jos mökkien käytössä ja/tai varauksissa tulee ristiriitoja, niin asian käsittelee HeKa:n hallitus.

MEDISPORT
OY

**Kaukajärven
lääkärikeskus**

**Lääkärin vastaanotto
Laboratorio
Fysioterapia
Työterveyshuolto**

**Keskisenkatu 5
33710 Tampere
P. 03-31438100**



Aukioloajat: ma-to 8-20, pe 8-17

www.medisport.fi

Konepaja
Enne Oy

Hyllilänkuja 8, 33730 TAMPERE
Vaihde **040 304 222**
Telefax **(03) 364 6222**
etunimi.sukunimi@konepajaenne.fi
www.konepajaenne.fi

- LEVY- JA TERÄSRAKENTEET,
MYÖS KONEISTUS- JA MAALAUSSVALMIINA
- Mek.leikkausta 20 x 6000 asti
- Särmäystä 600 tn x 8000 asti
- Pyöritystä 20 x 2000
- Myös massiiviset kappaleet 20 tn
- Jauhekaarihitsausasema L=24000
- Haponkestävät, tulenkestävät
- Koneistus L max=14000 CNC
- Hitsausrobotiasema Motoman L=1000



MERIMETSO UISTIN™

Handmade in Finland



HEKA Vetouistelucup 2012

YHTEENVETO

	Kippari	Toutonen I	Längelmäv II	Rautavesi III	Maisansalo IV	Pyhäjärvi V-VI	Yht.	Lopulliset pisteet: 4 parasta sijoitusta + osall.p.
1.	Pehkonen Juha	18	8	19	19	19	83	78
2.	Andersson Tony	9	11	16	16	3	55	55
3.	Mäenpää Jarmo	16	12	13	3		44	44
4.	Koskinen Teuvo	8	15	11		3	37	37
5.	Aittokallio Pekka	7	13	12	3		35	35
6.	Malinen Martti	12	3	14			29	29
7.	Karstinen Keijo	14	3	9			26	26
8.	Leppäkoski Jukka	3	9	10	3		25	25
9.	Lahtinen Antti	14	10	-			24	24
10.	Sillanpää Janne	-	18	-			18	18
11.	Mokko Eino	-	16	-			16	16
12.	Paakkunainen Martti	11	5	-			16	16
13.	Kourunen Eino	10	3	-			13	13
14.	Mäenpää Janne	-	7	-			7	7
15.	Olden Sami	-	6	-			6	6
16.	Reinola Janne	-	5	-			5	5
17.	Nieminen Hannu	-	3	-			3	3
18.	Lehtonen Rauno	-	3	-			3	3
19.	Vanhänen Joppe	-	3	-			3	3
20.	Pirkkalanieni Hannu				3		3	3

YHTEENVETO / PILKKICUP 2012

MIEHET 65

	Matokisa 8.6.-11	Kinkkup 17.12.- 11	Erkin p 15.1.-12	Rautavesi 11.2.-12	Ihattuula 25.2.-12	Anttoora 12.3.-12	Mestar p 19.3.-12	31.3.-12	4 parasta yht.	Os pisteet	Kaikki yht.
1	Helen V	5	15	9	7	9	11	0	44	21	65
2	Malinen M	8	0	0	0	16	13	11	48	15	63
3	Santonen M	13	0	11	0	13	0	0	48	12	60
4	Honkari J	16	14	7	0	0	0	0	46	12	58
5	Hänninen V	10	0	15	11	0	0	10	46	12	58
6	Kourunen E	0	0	0	8	7	10	16	41	12	53
7	Jalonen A	9	0	14	9	0	0	0	35	12	47
8	Eerola O	1	0	0	13	0	0	9	29	12	41
9	Luotonen R	1	0	0	4	0	6	0	26	12	38
10	Hautamäki F	4	10	0	0	0	15	0	29	9	38
11	Vornanen J	0	0	0	10	10	7	0	27	9	36
12	Savola J	0	0	0	5	11	9	0	25	9	34
13	Tolvanen R	0	0	1	15	0	0	0	24	9	33
14	Niemi E	6	0	10	3	0	0	0	19	9	28
15	Mäenpää T	0	0	14	6	0	0	0	20	6	26
16	Pyykkö P	3	0	0	10	0	0	0	13	9	22
17	Lehtinen V	0	0	2	0	0	0	13	15	6	21
18	Ruotsalainen	0	0	0	0	6	0	8	14	6	20
19	Kukulj M	0	0	0	0	8	5	0	13	6	19
20	Lammi M	7	0	5	0	0	0	0	12	6	18
21	Turpiainen E	2	9	0	0	0	0	0	11	6	17
22	Mäkinen J	0	11	0	0	0	0	0	11	3	14
23	Mäkelä A	11	0	0	0	0	0	0	11	3	14
24	Vanhainen I	0	0	0	0	0	8	0	8	3	11
25	Alanko J	0	0	8	0	0	0	0	8	3	11
26	Paakkunainen	0	0	6	0	0	0	0	6	3	9
27	Heinonen R	0	0	0	2	0	0	0	2	3	5
28	Vasama M	0	0	0	1	0	0	0	1	3	4
29	Leppänen T	0	0	0	0	0	0	0	0	3	3

YHTEENVETO / PILKKICUP 2012

MIEHET

	Matokisa 8.6.-11	Kinokkup 17.12.- 11	Erkin p 15.1.-12	Rautavesi 11.2.-12	Inattula 25.2.-12	Anttoora 12.3.-12	Mestar p 19.3.-12	Ilmoilla 31.3.-12	4 parasta yht.	Os pisteet	Kaikki yht.
1	Timari T	8	15	13	8	11	5	16	57	24	81
2	Lahtinen J	15	10	10	4	10	6	9	45	24	69
3	Paakkunainen	10	9	4	8	0	14	13	46	21	67
4	Saikkonen R	13	14	5	5	0	7	0	39	15	54
5	Hiitonen M	0	0	8	13	0	0	8	37	12	49
6	Leppäkoski J	0	0	11	7	0	9	10	37	12	49
7	Koskinen T	0	0	0	13	0	3	0	32	9	41
8	Aalto Anssi	0	11	6	0	10	0	0	27	9	36
9	Rihtola K	0	0	0	9	6	0	11	26	9	35
10	Kinnunen P	0	0	0	16	11	0	0	27	6	33
11	Karstinen K	10	0	0	0	0	15	0	25	6	31
12	Virtanen J	0	0	16	6	0	0	0	22	6	28
13	Hentilä J	0	0	0	0	9	13	0	22	6	28
14	Hentilä K	0	0	0	0	15	0	0	15	3	18
15	Ahola M	0	8	3	0	0	0	0	11	6	17
16	Sillanpää J	11	0	0	0	0	0	0	11	3	14
17	Mäenpää J	0	0	0	0	0	11	0	11	3	14
18	Pehkonen J	0	0	0	0	0	10	0	10	3	13
19	Salmi Sami	0	0	9	0	0	0	0	9	3	12
20	Aittokallio S	0	0	0	0	0	8	0	8	3	11
21	Kekki J	7	0	0	0	0	0	0	7	3	10
22	Salmi Simo	0	0	7	0	0	0	0	7	3	10
23	Savola J	6	0	0	0	0	0	0	6	3	9
24	Majamäki M	5	0	0	0	0	8	0	5	3	8
25	Saarinen M	4	0	8	0	0	0	0	4	3	7
26	Nousiainen J	0	0	0	0	0	4	0	4	3	7
27	Aittokallio P	0	0	0	0	0	2	0	2	3	5

MERKILLISEN SUURET

KALASTUSTARVIKEVALIKOIMAT

LIELAHDESSA

Sportia ★
PEKKA

**Harjuntausta 5, Lielähti www.sportia-pekka.fi
03 3142 1000**

Arkkitehtitoimisto AR-Vastamäki Oy

Arkkitehtisuunnittelun palveluja rakentamisen kaikille osa-alueille.

Hämeenkatu 29 A 1

33200 Tampere

etunimi.sukunimi@vastamaki.fi

Puh 020 7288 330

Fax 020 7288 343

puheluiden hinnat:

- kiinteästä verkosta 0,0821 € / puh + 0,069 € / min

- matkapuhelimesta 0,0821 € / puh + 0,149 € / min





PANCHO VILLA
mexican food restaurant

**MEILLÄ
SYÖ!**

TAMPERE

HÄMEENKATU 7 PUH: (03) 213 1233

HÄMEENKATU 23 PUH: (03) 213 1232

SATAKUNNANKATU 22 PUH: (03) 213 1231

TAMMELANPUISTOKATU 34 PUH: (03) 213 1238

LEMPÄÄLÄ

IDEAPARK 2. KRS PUH: (02) 909 08140

KANGASALA

MÄKIRINTEENTIE 4 PUH: (03) 377 3489

YLÖJÄRVI

KAUPPAKESKUS ELO PUH: 040 4188069

WWW.PANCHOVILLA.FI

Osana elämää.

Pihla ulko-ovet
KÄYTTÖ JA HUOLTO

iiP **Pihla**
IKKUNAT

Matti Vaittinen
Puh. 0500 743 544

Pihlavan Ikkuna Oy

Autiontie 3
34600 Ruovesi

Puh 03 4760 700
Fax 03 4760 722

Kalastuksen kannalla jo 40 vuotta.

*Tampereen Pysäköintitalo Oy
on nyt Finnpark Oy.*



Monipuolinen kiinteistöpalveluiden tehotiimi:



Kaukajärviosuuskunta on tamperelainen yhtiö, jossa tutut ihmiset palvelevat asukkaita ja yrityksiä. Tarjoamme asiakkaalle taitavan, turvallisen ja tehokkaan tiimin, joka pitää huolta talosta ja sen hallinnosta.



**KAUKAJÄRVI-
OSUUSKUNTA**

www.kaukajarviok.fi



Pidämme huolta





Kalaherkut à la

NYGREN

KAUPPAHALLI

PUH. 212 4721

**Hallinpakka varma kalapakka!
Tervetuloa palveltavaksi!**

**JANNELTA TAMMELANTORILTA
PERUNAT JA JUUREKSET**

- SIIKLI -BINTJE -VANGOHG -PITO

Sipulit, porkkanat, lantut, punajuuret

JANNE JAAKKOLA PUH. 0500 325 318
toriaikoina

Tuotantomme:

- kirjolohi
- puronierä
- taimenet
- lohet
- harjus
- siika

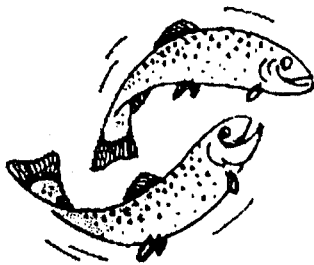

**VILKKILÄN
LOHI OY**

Vehkalinnantie 10
42850 Pohjaslahti
toimisto puh (03) 472 7107
040 737 2688

Vilkkilän Lohen edullisilla ja elinvoimaisilla istukkailla suoritetaan jälleen Eden Uistelun sopimustutukset.

VIINIKAN FYSIOTERAPIA

om. Tiina Uotila

- lääkäntävoimistelu
- fysikaaliset hoidot
- hieronta
- myös kotikäyntejä

Nekalantie 34 puh. 223 6404

Erikoishammasteknikko

ARVO UOTILA

Nekalantie 34 puh. 222 6148

**JCB – KOMATSU – LÄNNEN
SOPIMUSHUOLLOT**

TRAKTORI JA KONEHUOLTO OY

**Seppo Raitinpää
Keskuojankatu 13
33900 Tampere
puh. (03) 2651 223
040 5102 416**

**Autofit-
korjaamo**

www.autofit.fi



akkusalo oy

- Käytössämme Euroopan nykyaikaisin pyöränsuuntauslaite
- Bosch järjestelmätestauslaite (Rantaperkiö)
- Diesel päästömittaus OBD-testaus (Rantaperkiö)
- Ilmastointilaittehuollot (Rantaperkiö)
- Kaikkien autojen huolto- ja korjaustiedot Autodata
- Mobil-Autonhuoltopiste
- Testaus, myynti, asennus

Testivoittaja



AKKUJEN YKKÖNEN

akkusalo oy

Yli 30 v. akkukauppaa Tampereella.

- **RANTAPERKIÖ**, Kolmionkatu 5 B
Puh. (03) 273 0830
- **YLÖJÄRVI**, Elotie 6
Puh. (03) 273 0840

Rantasipi Eden, Nokia



Yö Edenissä on matka paratiisiin!

Kylpylähotelli Rantasipi Eden on trooppinen kylpylähotelli Etelä-Suomen parhaalla paikalla. Eden tarjoaa tasokkaat puitteet niin lomailuun kuin tuloksekkaisiin kokouksiinkin. Tervetuloa paratiisiin!

Ykkös Bonus



YHTEENVETO / PILKKICUP 2012

NAISET

		Matokisa 8.8.-11	Könnkup 17.12.- 11	Erkin p 15.1.-12	Rautavesi 11.2.-12	Itäntula 25.2.-12	Anttoora 12.3.-12	Mestar p 19.3.-12	Ilmoila 31.3.-12	4 parasta yht.	Os pisteet	0. Kaikki yht.
1	Mälinen Olli	10	0	0	0	0	10	10	10	40	12	52
2	Turpiainen Tuula	8	11	0	0	0	0	0	0	10	8	26
NUORET												
1	Aalto Arttu	8	10	7	7	8	0	10	0	36	18	54
2	Aalto Jouni	8	11	8	8	7	0	8	0	35	18	53
3	Kinnunen Nice	0	0	10	11	11	0	7	0	30	12	51
4	Saarninen Mikko	10	0	0	0	0	0	0	0	10	3	13
5	Numminen Jimi	10	0	0	0	0	0	0	0	10	3	13

NOSTURIPALVELU JOR-PA OY
Pasi Mäkelä

PL 84 33471 Ylöjärvi
puh 0400-620086

SÄHKÖPOSTILISTA

HeKalla on sähköpostilista, jonne laitetaan tietoa kerhon tapahtumista, tiedotusasioista ja viime hetken muutoksista. Lista ei ole tarkoitettu kalajuttujen ja kuulumisten vaihtoon, joita voi jakaa keskustelupalstalla. Keskustelusivulle pääsee kerhon nettisivujen kautta. Listalle pääset liittymään ilmoittamalla sähköpostiosoitteeseen vpo@iki.fi.

KILPAILU KERHON JÄSENIILLE!

Perinteinen veikkaus kauden suurimman AHVENEN painosta!
(Kauden suurin ahven kerhon Toimintamuisiön **piikkiretkiltä**.)

SARJAT: Yli- ja alle 18 -vuotiaat.

PALKINNOT: 20 €:n LAHJAKORTTI molemmissa

sarjoissa lähimmäksi arvanneelle.

Kilpailun tulokset julkaistaan kerhon

KEVÄTKOKOUKSESSA!

VEIKKAUSKISA

Suurin kerhon piikkiretkillä saatu ahven painaa _____g

Nimi: _____

Osoite: _____

Sarja: yli 18 alle 18

Palauta sihteerille tai hallituksen jäsenelle ennen ensimmäistä piikkikilpailua (Kinkkukilpailu joulukuu 2012).

VIREÄTÄ SEURATOIMINTAA

Hekan vuodenkierto sisältää melkoisen joukon aktiivista toimintaa, johon mahtuu niin perinteisiä kalareissuja kuin myös kunnan kisailuakin. Toimintavuosi on edelleen ja kaantunut jäsentenvälisen kilpailutoiminnan kannalta useaan eri ”kategoriaan”.

Talvinen pilkkikausi jatkuu cup-kisoineen entiseen tyyliin, ja jälleen ollaan kokeilemasa hieman uusvanhoja pilkkiapajia. Katsotaan, miten hyvin tulevalle kaudella ahvenet iskevät hekalaisten pilkkeihin ja sattuuko kenellekään niitä isomuksia saaliiksi asti. Mato-onkikisa irrotettiin viime kaudeksi erilleen pilkkicupista ja se muodostaa nyt jälleen oman kaksikisaisen mato-onkicupin. Ajatuksena tässä on se, että jos mato-onkiaktiivien joukosta löytyisi pari-kolme jäsentä, joilla olisi kiinnostusta lähteä kehittämään koko matokisakokonaisuutta laajemmaksi ja vilkkaammaksi, niin siitä vaan, kenttä on auki!

Vireä nuorisokerho on jo aloittanut omalla sektorillaan, tässä ehdittiin jo käydä nuorisokerholaisia uisteluttamassa ja jigittämässä syysraikkaalla Pyhäjärvellä. Suuria saaliita ei tullut, mutta soppakalat kuitenkin. Eden-Uistelu 2013 muodostaa jälleen Hekan toiminnassa oman tärkeän kokonaisuutensa ollen onnistuessaan myös seuran talouden tukipilari. Näiden lisäksi Ärholman mökki kalaisien vesien äärellä tuo oman monipuolisen lisänsä jäsenistön kalastusmahdollisuuksiin. Mökki on tällä tietoa hekalaisten käytössä lokakuuhun 2013 saakka..

Viime talvi oli olosuhteiltaan hankalin miesmuistiin, ja miesmuistin mittahan on edellinen talvi, joka myös oli hankalin miesmuistiin. Talvea ja turvallisia pilkkijäitä sai odottaa ja odottaa. Kausi jäi jotakuinkin tyngäksi. Tuli moneen kertaan todettua, että onneksi ahvenet eivät tiedä kuinka paljon ajatuksia ja vaivannäköä, hikeäkin joskus, niiden eteen on vuodatettu, voisivat ehkä hyppiä avannosta jälle pelkästä säälistä. Kaikista vitsauksista huolimatta Hekan pilkkireissuille riitti kohtuullisesti osallistujia, ahvenia tuli melkeinpä kaikilla retkillä kohtuullisen hyvin. Mukava reissu oli Anttooraan, missä pääsin pitkästä aikaa oikein vanhanaikaiseen ahvensyöntiin. Oli mukavaa touhuta tasurin kanssa, kun oli iskua.

Kesäkauden tultua pääsivät uistelijat mitteleämään taitojaan kerhon sisäisissä kisoissa, joita koko kauden aikana oli kaikkiaan viisi osakilpailua. Näiden lisäksi useimmat osallistuivat Häme-Cupin ja muidenkin cupien kovatasoisiin kisoihin pitkin Pirkanmaata hyvällä menestyksellä. Jänkä oli ylivoimainen uistelucupissa Anderssonin Tonyn ollessa hyvänä kakkosena. Todettakoon vielä, että ensi kesän SM-uisteluun Iisalmeen selvitti tiensä Hekasta kaksi venekuntaa: Jänkä ja Pirkkalaniemi.

Alkavalla toimintakaudella 2012-2013 Hekan toiminta jatkuu pääosin entiseen, hyväksi havaittuun malliin, toki useita pieniä viilauksia on siis tehty. Tervetuloa osallistumaan!

Teuvo Koskinen

Sukella syvyyn! Aloita uusi harrastus

Meiltä:

- PADI sukelluskurssit
Perus- ja jatkokurssit
- Sukellusvarusteet ja -matkat
- Kaikki muu sukellukseen liittyvä



Kurssitarjontaa:

PADI-OWD

- Laitesukelluksen peruskurssi
- Uusi kurssi alkaa joka viikko
- Varuste- ja koulutuslahjakortit

Myös PADI sukelluskokeilut,
erinomainen TYKY- toimintana!

Tervetuloa tutustumaan!

Global Quality Diving

OXYGENE TAMPERE

Pispalan valtatie 73 B • 33250 Tampere
GSM 0400 628 218

www.oxygenetampere.fi
tampere@oxygenediving.com

Veneily- ja uisteluvälineet

Valikoimassamme lähes kaikkiin veneisiin sopivat
targakaaret, vapaputket, takilantelineet ym.
haponkestävästä teräksestä valmistetut uistelun
apuvälineet.

Paljon uutuustuotteita mm. runsas valikoima
erilaisia takilankuulia.

Tuotteet

- Venevarustelu
- Uistelutarvikkeet
- Kalastusvälineet
- Sukelluspainot
- JiiCee-vieheet
- Muut tarvikkeet
- Kalastus- ja veneilyasusteet

Palvelut

- Elämysmatkat



Pispalan valtatie 73 B • 33250 Tampere
GSM 0400 628 218

www.jiicee.com
jiicee@jiicee.com

KlapiTuli

-Sarja

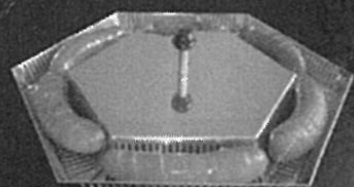

Makkara
kansi

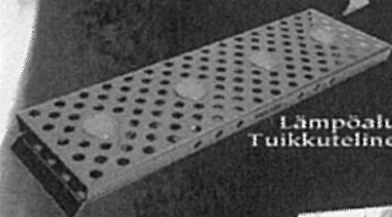

Lämpöalusta /
Tuikkuteline



Patalappu
kihinas



Sytytysneste

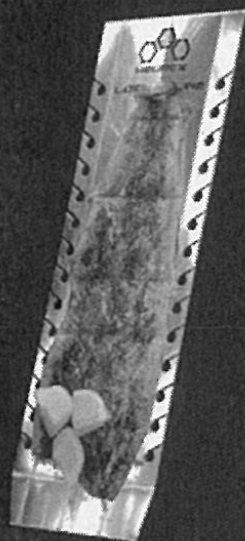

Loimu/tarjoiluteline

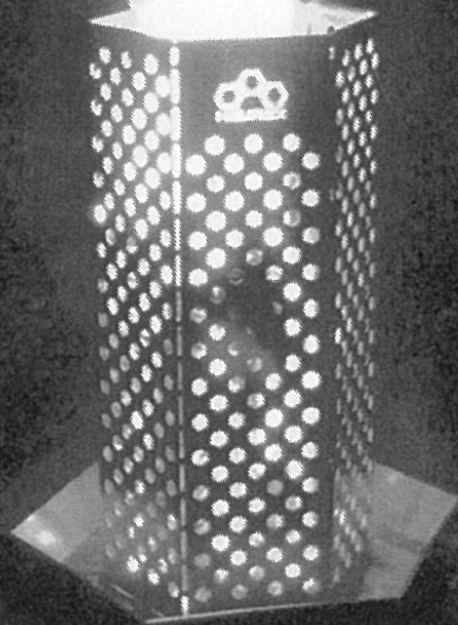

Metallituotteet
ruostumatonta
kromiterästä

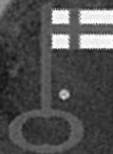

HEUREX
www.heurex.fi